



DZIENNIK URZĘDOWY

WOJEWÓDZTWA ŚWIĘTOKRZYSKIEGO

Kielce, dnia 25 września 2017 r.

Poz. 2838

ZARZĄDZENIE REGIONALNEGO DYREKTORA OCHRONY ŚRODOWISKA W KIELCACH

z dnia 20 września 2017 r.

w sprawie rezerwatu przyrody Barcza

Na podstawie art. 13 ust. 3 ustawy z dnia 16 kwietnia 2004 roku o ochronie przyrody (tekst jednolity Dz. U. z 2016 r. poz. 2134, z późn. zm.¹⁾) zarządza się, co następuje:

§ 1.1. Rezerwat przyrody pod nazwą Barcza, zwany dalej „rezerwatem”, obejmuje obszar dwóch nieczynnych kamieniołomów i lasu o powierzchni 14,58 ha położony w obrębie ewidencyjnym Gruszka, gminie Zagnańsk, powiecie kieleckim w województwie świętokrzyskim, na gruntach Nadleśnictwa Zagnańsk w leśnictwie Gózd.

2. Położenie i przebieg granicy rezerwatu w postaci mapy przedstawia załącznik nr 1 do zarządzenia.

3. Położenie i przebieg granicy rezerwatu w postaci współrzędnych punktów jej załamania przedstawia załącznik nr 2 do zarządzenia.

§ 2. Celem ochrony rezerwatu jest zachowanie odsłoneń skał dolnodewońskich na terenie Gór Świętokrzyskich.

§ 3.1. Dla rezerwatu określa się rodzaj: Przyrody nieożywionej (N).

2. Dla rezerwatu określa się typ i podtyp:

1) ze względu na dominujący przedmiot ochrony: typ – Geologiczny i glebowy (PGg), podtyp – skał, minerałów, osadów, gleb i wydym (smg);

2) ze względu na główny typ ekosystemu: typ – Leśny i borowy (EL), podtyp – lasów wyżynnych (lwż).

§ 4. Sprawowanie nadzoru nad rezerwatem powierza się Regionalnemu Konserwatorowi Przyrody w Kielcach.

¹⁾ Zmiany tekstu jednolitego wymienionej ustawy zostały ogłoszone w Dz. U. z 2015 r. poz. 1936; z 2016 r. poz. 2249 i 2260 oraz z 2017 r. poz. 60, 132, 1074 i 1595.

§ 5. Zarządzenie wchodzi w życie po upływie 14 dni od dnia ogłoszenia²⁾.

Regionalny Dyrektor Ochrony
Środowiska w Kielcach

Waldemar Pietrasik

²⁾ Niniejsze zarządzenie było poprzedzone Zarządzeniem Ministra Leśnictwa i Przemysłu Drzewnego z dnia 18 maja 1984 r. w sprawie uznania za rezerwat przyrody (M. P. Nr 15, poz. 108), które zostało zamieszczone w obwieszczeniu Wojewody Świętokrzyskiego z dnia 15 października 2001 r. w sprawie ogłoszenia wykazu rezerwatów (Dz. Urz. Woj. Święt. Nr 107, poz. 1270), zarządzenie to na podstawie art. 157 ustawy z dnia 16 kwietnia 2004 r. o ochronie przyrody (Dz. U. z 2016 r. poz. 2134, z późn. zm.), traci moc z dniem wejścia w życie niniejszego zarządzenia z tym, że na podstawie art. 153 tej ustawy rezerwat przyrody utworzony przed dniem wejścia w życie ustawy stał się rezerwatem przyrody w rozumieniu niniejszej ustawy.

Załącznik nr 1 do Zarządzenia
Regionalnego Dyrektora Ochrony
Środowiska w Kielcach z dnia 20
września 2017 r. w sprawie rezerwatu
przyrody Barcza

POŁOŻENIE I PRZEBIEG GRANICY REZERWATU W POSTACI MAPY

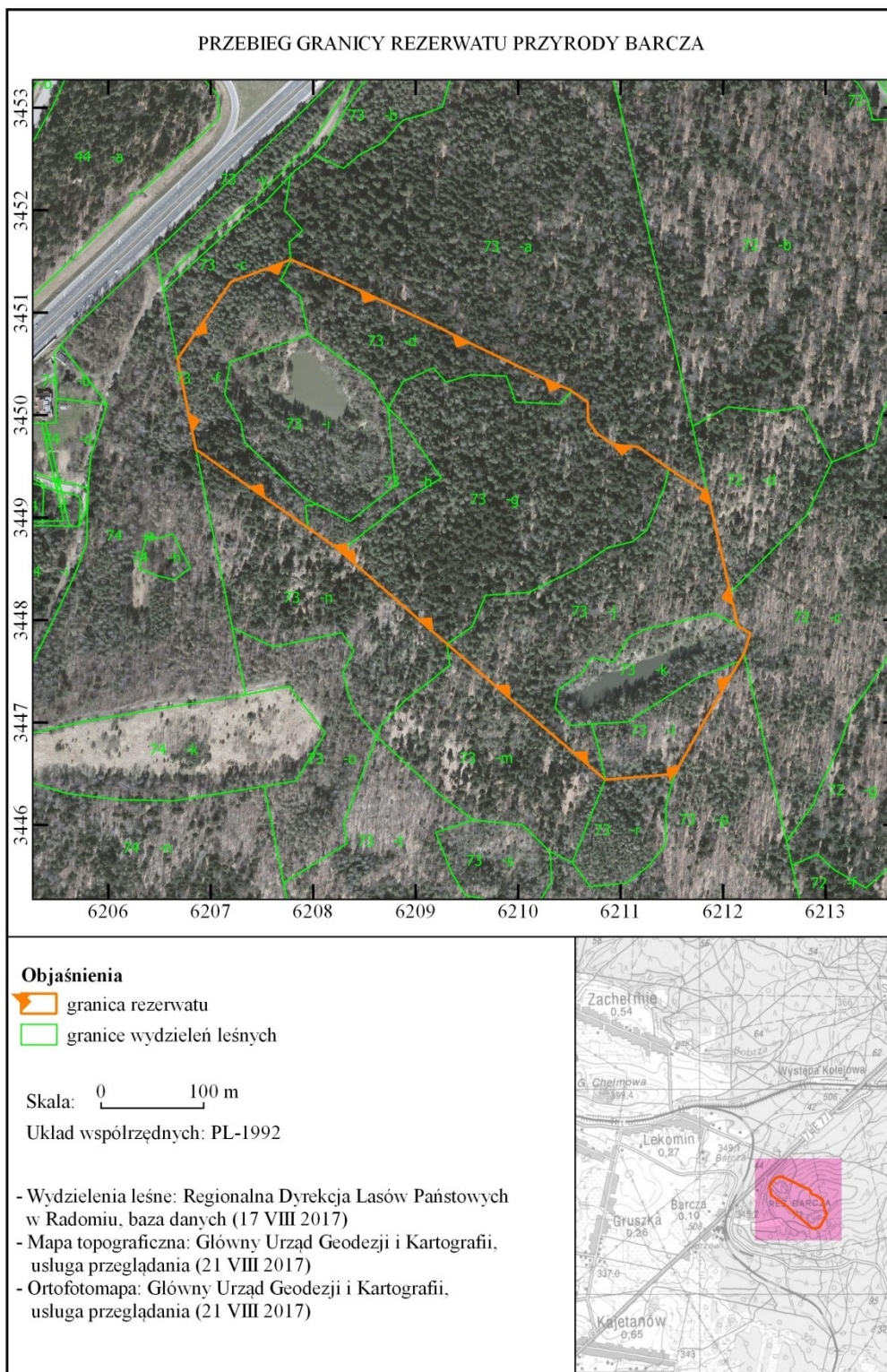

Załącznik nr 2 do Zarządzenia
Regionalnego Dyrektora Ochrony
Środowiska w Kielcach z dnia 20
września 2017 r. w sprawie rezerwatu
przyrody Barcza

**POŁOŻENIE I PRZEBIEG GRANICY REZERWATU W POSTACI WSPÓLRZĘDNYCH
PUNKTÓW ZAŁAMANIA GRANICY, W UKŁADZIE WSPÓLRZĘDNYCH PŁASKICH
PROSTOKĄTNYCH PL-1992**

Nr	X	Y
1	344866,98	620826,81
2	344870,72	620822,52
3	344889,98	620794,80
4	344966,23	620685,92
5	344966,40	620685,53
6	345054,70	620667,55
7	345055,09	620667,82
8	345130,06	620719,86
9	345151,76	620778,38
10	345131,96	620823,89
11	345086,26	620921,39
12	345071,10	620951,29
13	345036,14	621024,16
14	345024,56	621050,69
15	345023,51	621052,20
16	345012,56	621067,96
17	344994,03	621068,38
18	344982,23	621076,80

19	344972,76	621090,70
20	344970,23	621099,55
21	344968,97	621117,45
22	344948,12	621146,51
23	344947,69	621147,18
24	344929,16	621175,99
25	344924,48	621184,99
26	344826,49	621207,25
27	344793,97	621214,64
28	344787,03	621226,69
29	344767,38	621220,81
30	344759,92	621216,28
31	344705,88	621184,58
32	344649,59	621152,84
33	344644,08	621085,20
34	344712,56	621004,64
35	344776,66	620930,54
36	344788,68	620916,65
37	344866,98	620826,81