



DZIENNIK URZĘDOWY

WOJEWÓDZTWA ŚWIĘTOKRZYSKIEGO

Kielce, dnia 25 września 2017 r.

Poz. 2857

ZARZĄDZENIE REGIONALNEGO DYREKTORA OCHRONY ŚRODOWISKA W KIELCACH

z dnia 20 września 2017 r.

w sprawie rezerwatu przyrody Murawy Dobromierskie

Na podstawie art. 13 ust. 3 ustawy z dnia 16 kwietnia 2004 roku o ochronie przyrody (tekst jednolity Dz. U. z 2016 r. poz. 2134, z późn. zm.¹⁾) zarządza się, co następuje:

§ 1.1. Rezerwat przyrody pod nazwą Murawy Dobromierskie, zwany dalej „rezerwatem”, obejmuje obszar nieużytków, lasów i gruntów rolnych o powierzchni 35,84 ha położony w obrębie ewidencyjnym Dobromierz, w gminie Kluczewsko, powiecie włoszczowskim, w województwie świętokrzyskim.

2. Położenie i przebieg granicy rezerwatu w postaci mapy przedstawia załącznik nr 1 do zarządzenia.

3. Położenie i przebieg granicy rezerwatu w postaci współrzędnych punktów jej załamania przedstawia załącznik nr 2 do zarządzenia.

§ 2. Celem ochrony rezerwatu jest zachowanie nawapiennych muraw i zarośli kserotermicznych z bogatą i unikalną florą i fauną.

§ 3.1. Dla rezerwatu określa się rodzaj: Stepowy (St).

2. Dla rezerwatu określa się typ i podtyp:

1) ze względu na dominujący przedmiot ochrony: typ – Fitocenotyczny (PFi), podtyp – zbiorowisk nieleśnych (zn);

2) ze względu na główny typ ekosystemu: typ – Łąkowy, pastwiskowy, murawowy i zaroślowy (EŁ), podtyp – muraw kserotermicznych (mk).

§ 4. Sprawowanie nadzoru nad rezerwatem powierza się Regionalnemu Konserwatorowi Przyrody w Kielcach.

¹⁾ Zmiany tekstu jednolitego wymienionej ustawy zostały ogłoszone w Dz. U. z 2015 r. poz. 1936; z 2016 r. poz. 2249 i 2260 oraz z 2017 r. poz. 60, 132, 1074 i 1595.

§ 5. Zarządzenie wchodzi w życie po upływie 14 dni od dnia ogłoszenia²⁾.

Regionalny Dyrektor Ochrony
Środowiska w Kielcach

Waldemar Pietrasik

²⁾ Niniejsze zarządzenie było poprzedzone Zarządzeniem Ministra Ochrony Środowiska i Zasobów Naturalnych z dnia 8 grudnia 1989 r. w sprawie uznania za rezerwat przyrody (M. P. Nr 44 poz. 357), które zostało zamieszczone w obwieszczeniu Wojewody Świętokrzyskiego z dnia 15 października 2001 r. w sprawie ogłoszenia wykazu rezerwatów (Dz. Urz. Woj. Święt. Nr 107, poz. 1270), zarządzenie to na podstawie art. 157 ustawy z dnia 16 kwietnia 2004 r. o ochronie przyrody (Dz. U. z 2016 r. poz. 2134, z późn. zm.), traci moc z dniem wejścia w życie niniejszego zarządzenia z tym, że na podstawie art. 153 tej ustawy rezerwat przyrody utworzony przed dniem wejścia w życie ustawy stał się rezerwatem przyrody w rozumieniu niniejszej ustawy.

Załącznik nr 1 do zarządzenia Regionalnego
Dyrektora Ochrony Środowiska w Kielcach z dnia
20 września 2017 r. w sprawie rezerwatu przyrody
Murawy Dobromierskie

POŁOŻENIE I PRZEBIEG GRANICY REZERWATU W POSTACI MAPY

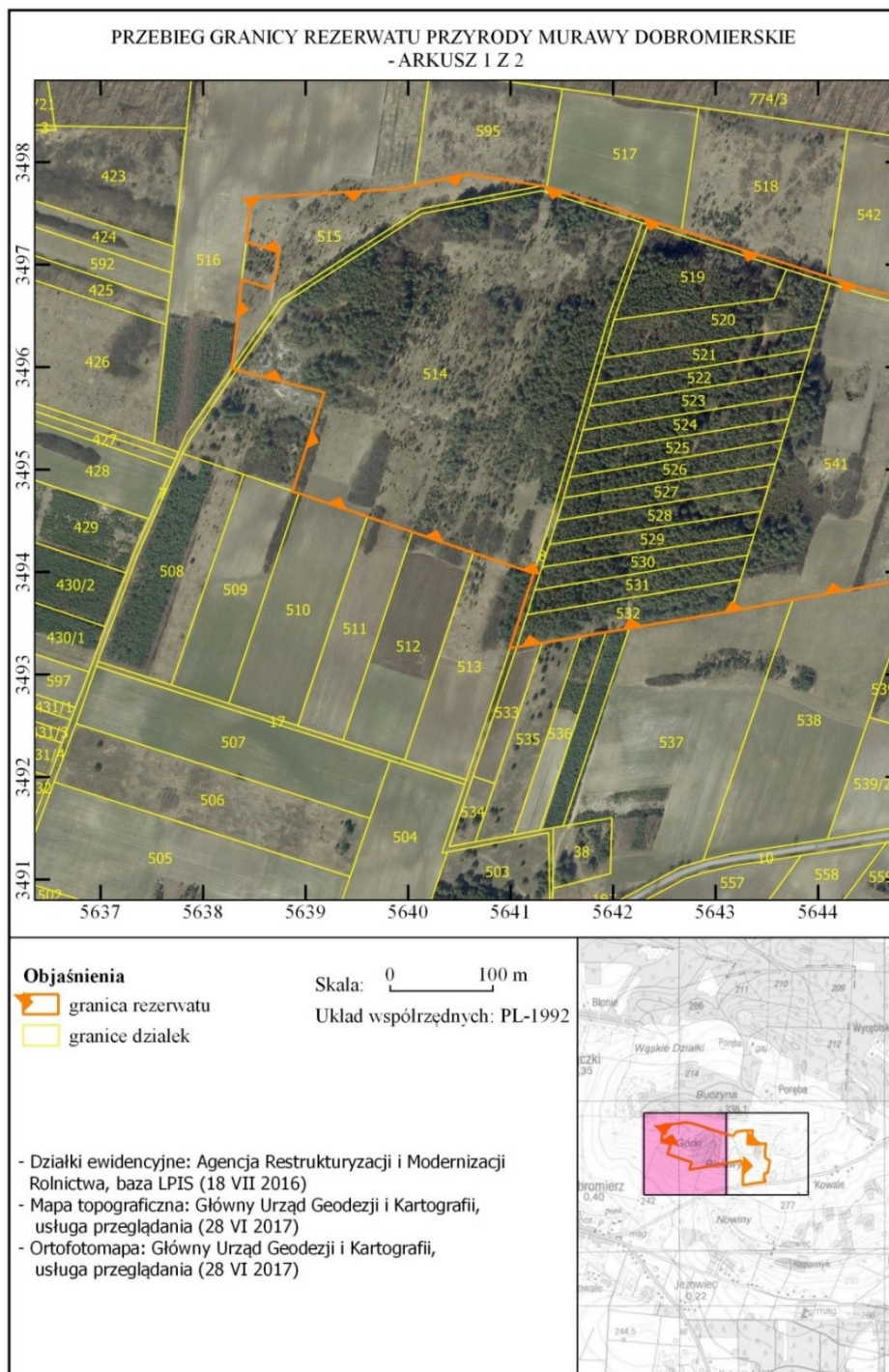

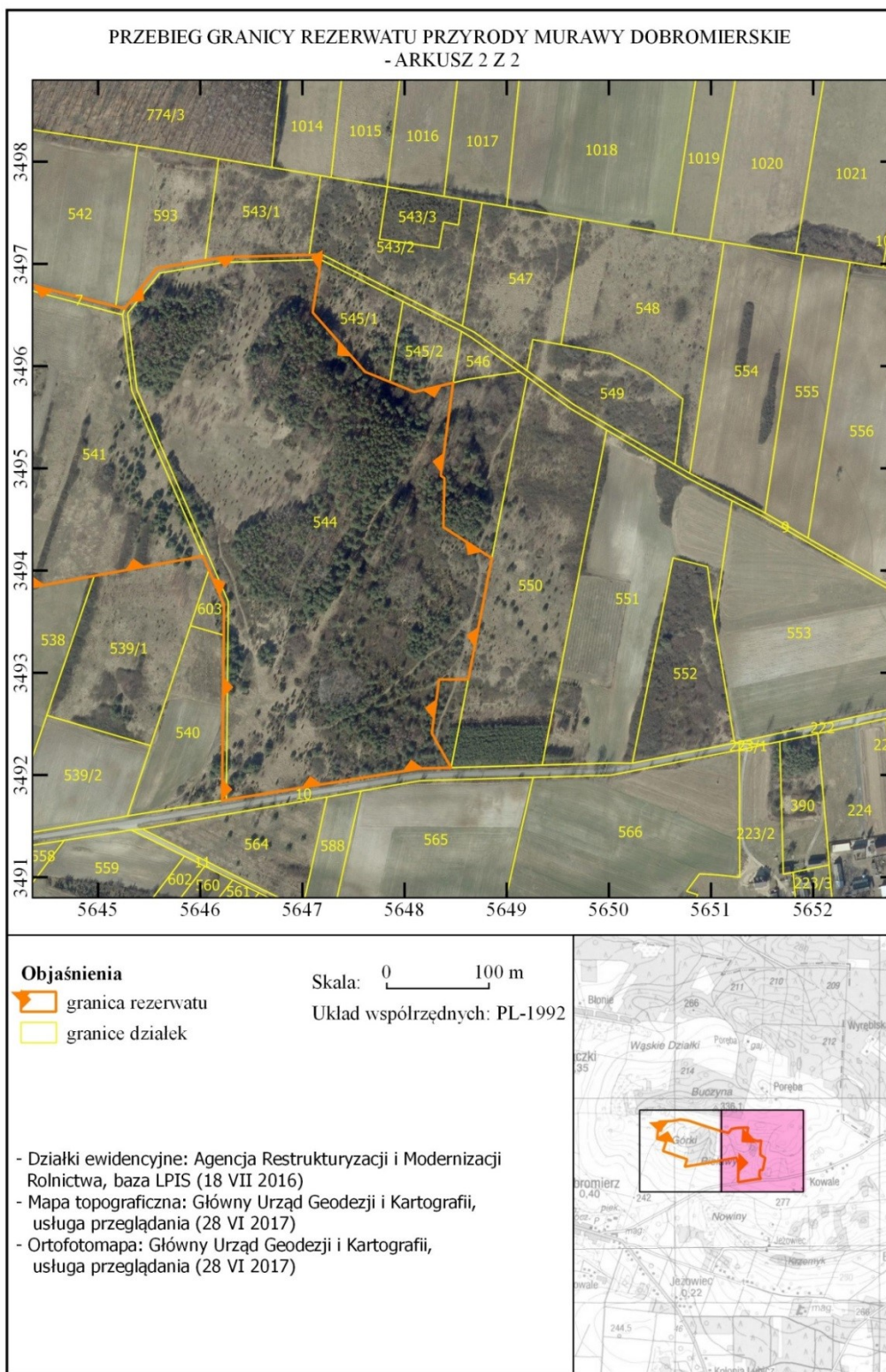

Załącznik nr 2 do zarządzenia
Regionalnego Dyrektora Ochrony
Środowiska w Kielcach z dnia 20
września 2017 r. w sprawie rezerwatu
przyrody Murawy Dobromierskie

**POŁOŻENIE I PRZEBIEG GRANICY REZERWATU W POSTACI WSPÓLRZĘDNYCH
PUNKTÓW ZAŁAMANIA GRANICY, W UKŁADZIE WSPÓLRZĘDNYCH PŁASKICH
PROSTOKĄTNYCH PL-1992**

Nr	X	Y
1	349765,34	563846,71
2	349767,67	563884,51
3	349773,91	563988,62
4	349777,38	564006,47
5	349788,68	564056,63
6	349776,99	564130,71
7	349775,54	564135,28
8	349733,53	564266,86
9	349688,24	564408,74
10	349677,00	564443,95
11	349658,46	564517,19
12	349656,21	564526,07
13	349695,61	564557,50
14	349703,59	564604,81
15	349706,55	564622,37
16	349708,84	564706,66
17	349709,18	564719,29
18	349704,15	564718,16
19	349652,57	564710,02
20	349594,52	564761,31
21	349584,67	564785,57
22	349574,81	564809,87
23	349583,77	564847,57
24	349492,87	564835,52
25	349490,28	564839,13
26	349442,60	564838,00
27	349412,17	564885,47
28	349293,67	564862,39
29	349293,50	564833,84
30	349241,01	564826,62
31	349207,27	564845,56

32	349206,37	564814,48
33	349175,70	564625,56
34	349175,02	564621,39
35	349336,82	564622,98
36	349366,70	564623,27
37	349400,73	564608,49
38	349414,20	564602,65
39	349394,86	564496,22
40	349372,87	564375,30
41	349361,91	564315,01
42	349345,19	564215,70
43	349341,36	564192,97
44	349337,20	564168,21
45	349330,94	564131,04
46	349326,71	564105,91
47	349326,05	564099,38
48	349327,24	564099,74
49	349398,80	564122,46
50	349418,88	564063,63
51	349439,21	564004,05
52	349454,18	563960,16
53	349476,96	563893,39
54	349478,19	563887,01
55	349575,47	563918,21
56	349598,47	563828,12
57	349685,58	563837,82
58	349676,68	563865,44
59	349697,41	563872,97
60	349712,59	563872,33
61	349722,46	563841,93
62	349765,34	563846,71