



DZIENNIK URZĘDOWY

WOJEWÓDZTWA ŚWIĘTOKRZYSKIEGO

Kielce, dnia 26 września 2017 r.

Poz. 2885

ZARZĄDZENIE REGIONALNEGO DYREKTORA OCHRONY ŚRODOWISKA W KIELCACH

z dnia 20 września 2017 r.

w sprawie rezerwatu przyrody Radomice

Na podstawie art. 13 ust. 3 ustawy z dnia 16 kwietnia 2004 roku o ochronie przyrody (tekst jednolity Dz. U. z 2016 r. poz. 2134, z późn. zm.¹⁾) zarządza się, co następuje:

§ 1.1. Rezerwat przyrody pod nazwą Radomice, zwany dalej „rezerwatem”, obejmuje obszar lasu o powierzchni 27,08 ha położony w obrębie ewidencyjnym Radomice, gminie Morawica w województwie świętokrzyskim, na gruntach Nadleśnictwa Daleszyce w leśnictwie Radomice.

2. Położenie i przebieg granicy rezerwatu w postaci mapy przedstawia załącznik nr 1 do zarządzenia.

3. Położenie i przebieg granicy rezerwatu w postaci współrzędnych punktów jej załamania przedstawia załącznik nr 2 do zarządzenia.

§ 2. Celem ochrony rezerwatu jest zachowanie naturalnego stanowiska cisa, ustępującego obecnie z naszych lasów, a stanowiącego niegdyś ich stały element składowy oraz seslerii błotnej.

§ 3.1. Dla rezerwatu określa się rodzaj: Florystyczny (Fl).

2. Dla rezerwatu określa się typ i podtyp:

1) ze względu na dominujący przedmiot ochrony: typ – Florystyczny (PFI), podtyp – krzewów i drzew (kd);

2) ze względu na główny typ ekosystemu: typ – Różnych ekosystemów (EE), podtyp – lasów i łąk (łł).

§ 4. Sprawowanie nadzoru nad rezerwatem powierza się Regionalnemu Konserwatorowi Przyrody w Kielcach.

¹⁾ Zmiany tekstu jednolitego wymienionej ustawy zostały ogłoszone w Dz. U. z 2015 r. poz. 1936; z 2016 r. poz. 2249 i 2260 oraz z 2017 r. poz. 60, 132, 1074 i 1595.

§ 5. Zarządzenie wchodzi w życie po upływie 14 dni od dnia ogłoszenia²⁾.

Regionalny Dyrektor Ochrony
Środowiska w Kielcach

Waldemar Pietrasik

²⁾ Niniejsze zarządzenie było poprzedzone Zarządzeniem Ministra Leśnictwa z dnia 27 kwietnia 1953 r. w sprawie uznania za rezerwat przyrody (M. P. Nr A-42, poz. 509), które zostało zamieszczone w obwieszczeniu Wojewody Świętokrzyskiego z dnia 15 października 2001 r. w sprawie ogłoszenia wykazu rezerwatów (Dz. Urz. Woj. Święt. Nr 107, poz. 1270). Zarządzenie to zostało zmienione Rozporządzeniem Nr 24/2003 Wojewody Świętokrzyskiego z dnia 23 września 2003 r. Zarządzenie to na podstawie art. 157 ustawy z dnia 16 kwietnia 2004 r. o ochronie przyrody (Dz. U. z 2016 r. poz. 2134, z późn. zm.), traci moc z dniem wejścia w życie niniejszego zarządzenia z tym, że na podstawie art. 153 tej ustawy rezerwat przyrody utworzony przed dniem wejścia w życie ustawy stał się rezerwatem przyrody w rozumieniu niniejszej ustawy.

Załącznik nr 1 do zarządzenia Regionalnego Dyrektora Ochrony Środowiska w Kielcach z dnia 20 września 2017 r. w sprawie rezerwatu przyrody Radomice

POŁOŻENIE I PRZEBIEG GRANICY REZERWATU W POSTACI MAPY

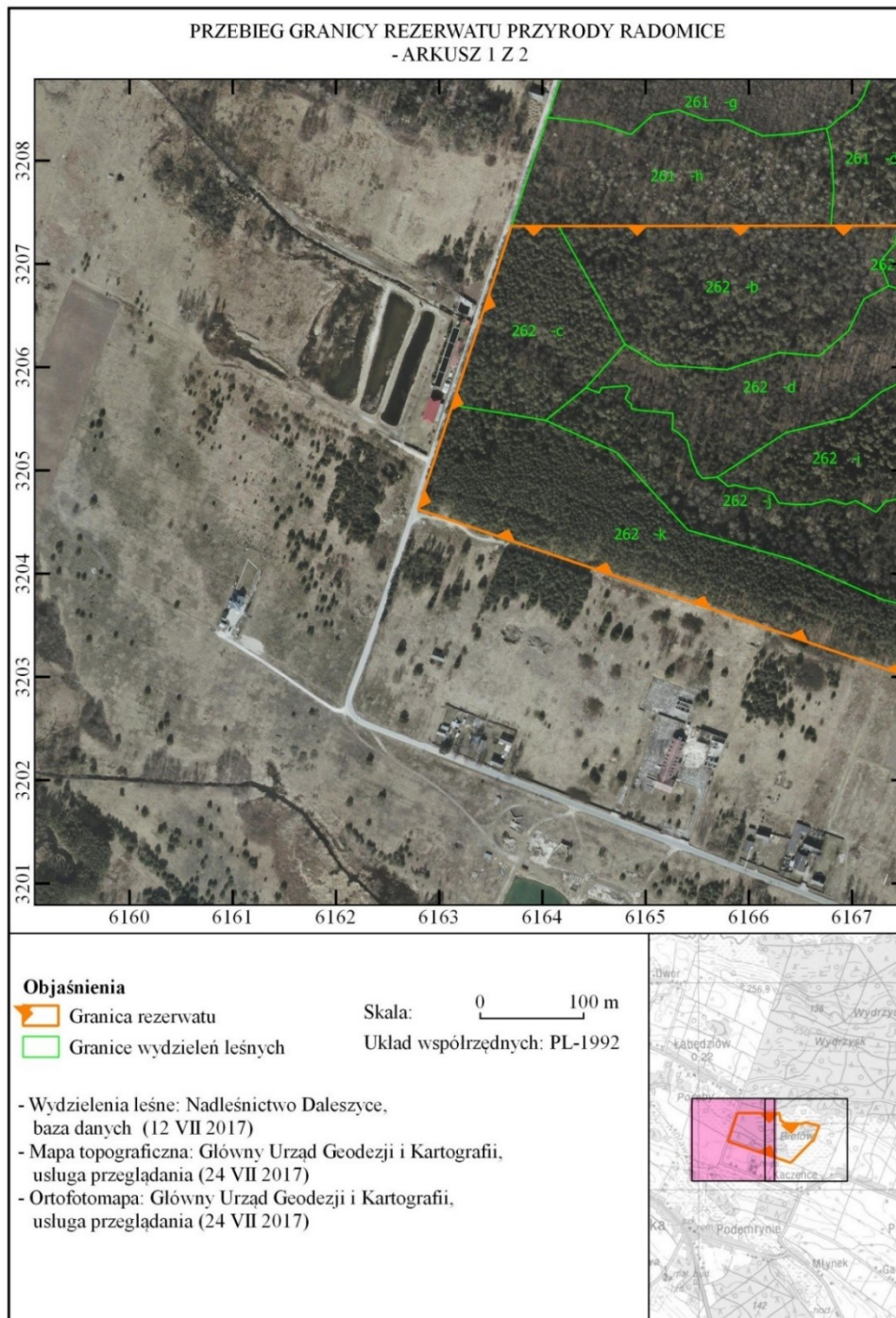

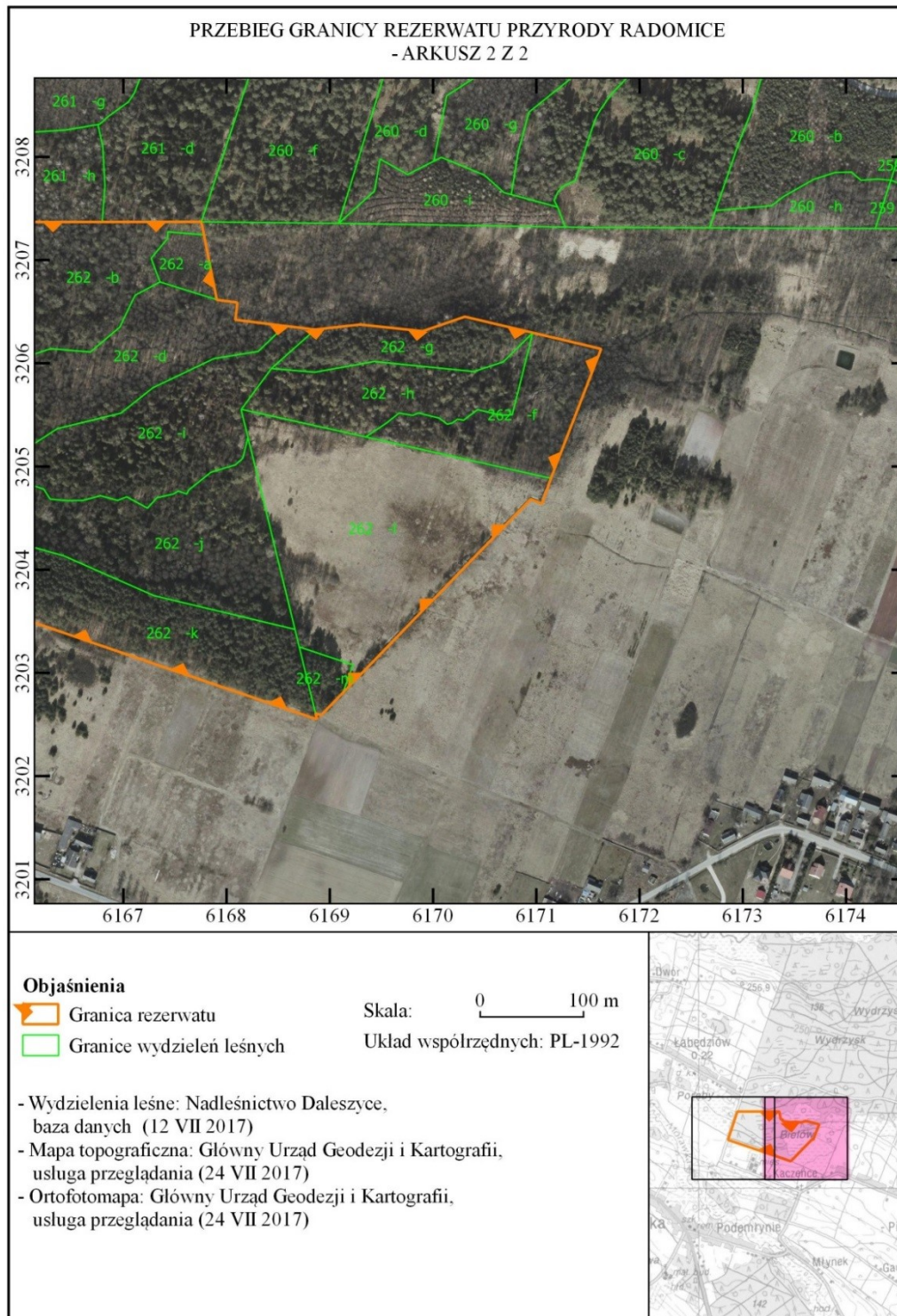

Załącznik nr 2 do zarządzenia Regionalnego
Dyrektora Ochrony Środowiska w Kielcach
z dnia 20 września 2017 r. w sprawie
rezerwatu przyrody Radomice

**POŁOŻENIE I PRZEBIEG GRANIC REZERWATU W POSTACI WSPÓLRZĘDNYCH PUNKTÓW
ZAŁAMANIA GRANICY, W UKŁADZIE WSPÓLRZĘDNYCH PŁASKICH PROSTOKĄTNYCH
PL-1992**

Nr	X	Y
1	320632,74	616885,83
2	320637,59	616929,25
3	320631,13	616989,98
4	320645,21	617030,76
5	320629,64	617096,61
6	320613,99	617162,78
7	320488,60	617114,16
8	320469,69	617107,53
9	320463,93	617105,42
10	320468,41	617094,59
11	320422,44	617050,02
12	320280,80	616912,67
13	320258,80	616891,33
14	320261,01	616886,10
15	320255,01	616887,63
16	320277,09	616822,93
17	320296,22	616766,84
18	320317,27	616705,17
19	320340,05	616638,95

20	320347,21	616618,13
21	320388,65	616497,71
22	320432,82	616367,19
23	320462,47	616279,59
24	320563,15	616312,81
25	320736,69	616370,07
26	320736,69	616371,48
27	320736,74	616415,66
28	320737,00	616679,56
29	320737,09	616773,78
30	320737,09	616775,53
31	320724,45	616778,04
32	320661,68	616790,57
33	320661,52	616790,60
34	320658,89	616810,42
35	320642,15	616808,59
36	320639,23	616832,36
37	320636,27	616856,38
38	320632,70	616885,49
39	320632,74	616885,83