



# DZIENNIK URZĘDOWY

## WOJEWÓDZTWA ŚWIĘTOKRZYSKIEGO

---

Kielce, dnia 26 września 2017 r.

Poz. 2907

### ZARZĄDZENIE REGIONALNEGO DYREKTORA OCHRONY ŚRODOWISKA W KIELCACH

z dnia 20 września 2017 r.

#### w sprawie rezerwatu przyrody Małe Gołoborze

Na podstawie art. 13 ust. 3 ustawy z dnia 16 kwietnia 2004 roku o ochronie przyrody (tekst jednolity Dz. U. z 2016 r. poz. 2134, z późn. zm.<sup>1)</sup>) zarządza się, co następuje:

§ 1.1. Rezerwat przyrody pod nazwą Małe Gołoborze, zwany dalej „rezerwatem”, obejmuje obszar lasu o powierzchni 21,58 ha położony w obrębie ewidencyjnym Wronów, gminie Waśniów, powiecie ostrowieckim, w województwie świętokrzyskim, na gruntach Nadleśnictwa Łągów w leśnictwie Nieskurzów.

2. Położenie i przebieg granicy rezerwatu w postaci mapy przedstawia załącznik nr 1 do zarządzenia.

3. Położenie i przebieg granicy rezerwatu w postaci współrzędnych punktów jej załamania przedstawia załącznik nr 2 do zarządzenia.

§ 2. Celem ochrony rezerwatu jest zachowanie obszaru dawnego gołoborza, wychodni interesujących skał okresu kambru, a także starodrzewu bukowego i bukowo-jodłowego.

§ 3.1. Dla rezerwatu określa się rodzaj: Leśny (L).

2. Dla rezerwatu określa się typ i podtyp:

1) ze względu na dominujący przedmiot ochrony: typ – Geologiczny i glebowy (PGg), podtyp – form tektonicznych i erozyjnych (te);

2) ze względu na główny typ ekosystemu: typ – Leśny i borowy (EL), podtyp – lasów wyżynnych (lwż).

§ 4. Sprawowanie nadzoru nad rezerwatem powierza się Regionalnemu Konserwatorowi Przyrody w Kielcach.

---

<sup>1)</sup> Zmiany tekstu jednolitego wymienionej ustawy zostały ogłoszone w Dz. U. z 2015 r. poz. 1936; z 2016 r. poz. 2249 i 2260 oraz z 2017 r. poz. 60, 132, 1074 i 1595.

§ 5. Zarządzenie wchodzi w życie po upływie 14 dni od dnia ogłoszenia<sup>2)</sup>.

Regionalny Dyrektor Ochrony  
Środowiska w Kielcach

**Waldemar Pietrasik**

---

<sup>2)</sup> Niniejsze zarządzenie było poprzedzone Zarządzeniem Ministra Ochrony Środowiska, Zasobów Naturalnych i Leśnictwa z dnia 31 grudnia 1993 r. w sprawie uznania za rezerwat przyrody (M. P. Nr 5 poz. 38), które zostało zamieszczone w obwieszczeniu Wojewody Świętokrzyskiego z dnia 15 października 2001 r. w sprawie ogłoszenia wykazu rezerwatów (Dz. Urz. Woj. Święt. Nr 107, poz. 1270), zarządzenie to na podstawie art. 157 ustawy z dnia 16 kwietnia 2004 r. o ochronie przyrody (Dz. U. z 2016 r. poz. 2134, z późn. zm.), traci moc z dniem wejścia w życie niniejszego zarządzenia z tym, że na podstawie art. 153 tej ustawy rezerwat przyrody utworzony przed dniem wejścia w życie ustawy stał się rezerwatem przyrody w rozumieniu niniejszej ustawy.

Załącznik nr 1 do zarządzenia Regionalnego Dyrektora Ochrony Środowiska w Kielcach z dnia 20 września 2017 r. w sprawie rezerwatu przyrody Małe Gołoborze

## POŁOŻENIE I PRZEBIEG GRANICY REZERWATU W POSTACI MAPY

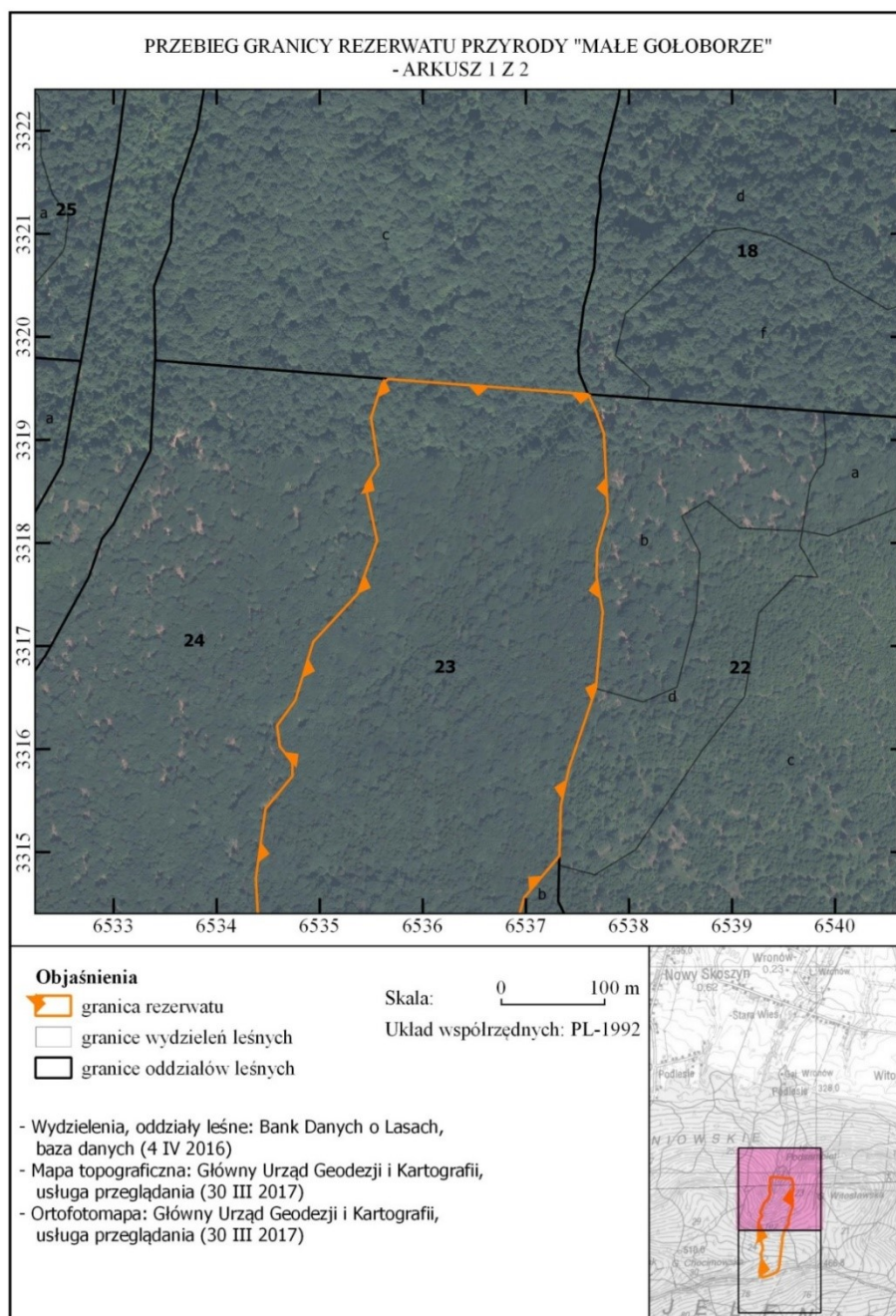

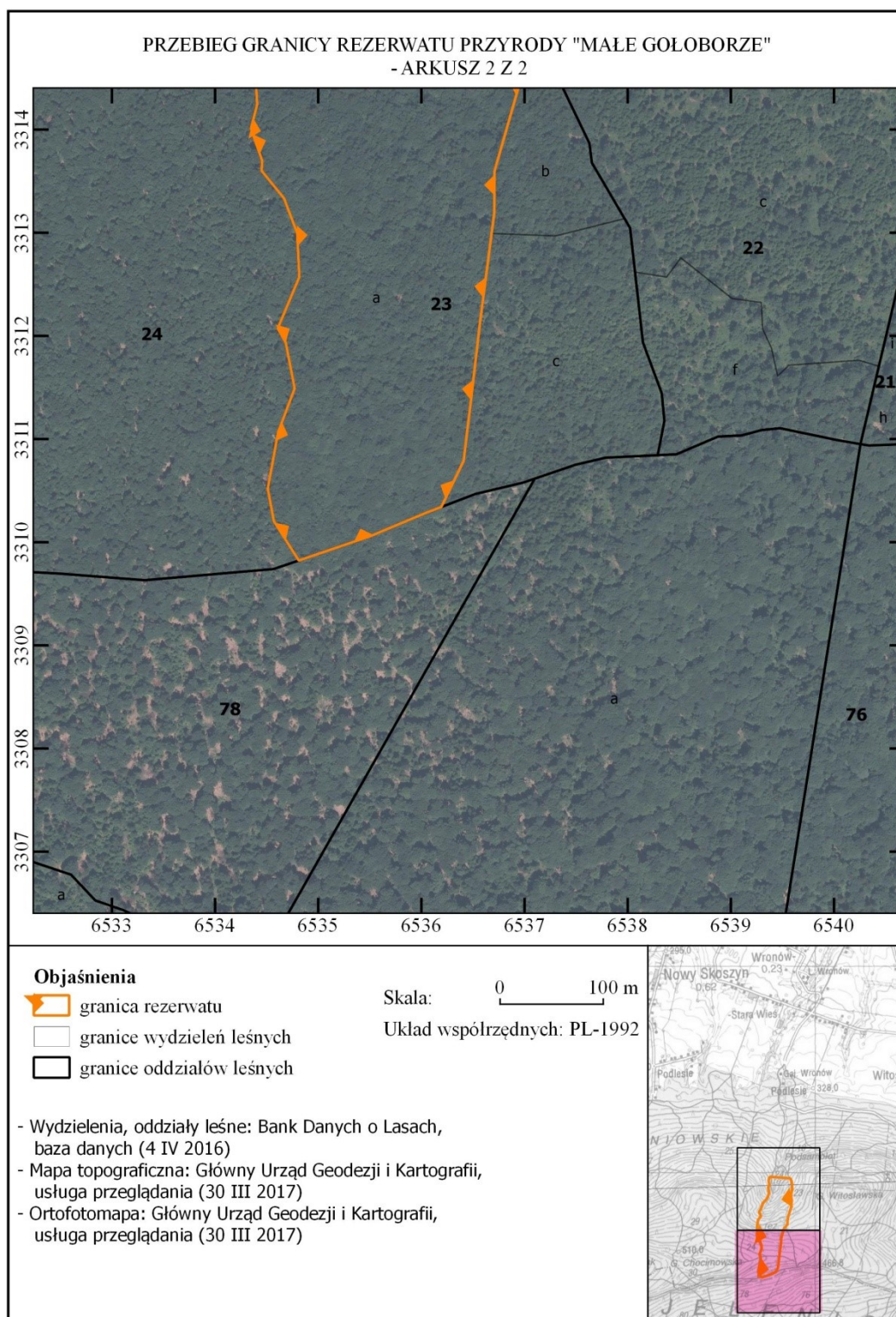

Załącznik nr 2 do zarządzenia Regionalnego Dyrektora Ochrony Środowiska w Kielcach z dnia 20 września 2017 r. w sprawie rezerwatu przyrody Małe Gołoborze

**POŁOŻENIE I PRZEBIEG GRANIC REZERWATU W POSTACI WSPÓLRZĘDNYCH PUNKTÓW  
ZAŁAMANIA GRANICY, W UKŁADZIE WSPÓLRZĘDNYCH PŁASKICH PROSTOKĄTNYCH  
PL-1992**

Nr	X	Y
1	331400,92	653434,78
2	331424,32	653440,82
3	331474,72	653438,06
4	331541,98	653447,32
5	331573,99	653473,67
6	331586,93	653473,31
7	331602,90	653461,23
8	331622,93	653458,66
9	331647,32	653476,28
10	331704,10	653493,68
11	331750,65	653536,80
12	331802,32	653555,67
13	331855,38	653544,35
14	331875,94	653556,78
15	331921,56	653549,72
16	331954,68	653560,33
17	331957,37	653563,92
18	331959,18	653566,34
19	331944,57	653758,11
20	331944,40	653760,34
21	331942,32	653761,31
22	331927,10	653768,45
23	331906,32	653775,65
24	331830,43	653779,48
25	331793,79	653769,24
26	331767,58	653768,52
27	331733,06	653774,55

28	331659,00	653767,87
29	331581,47	653741,80
30	331544,99	653733,86
31	331496,45	653732,56
32	331494,01	653730,50
33	331456,02	653698,46
34	331359,77	653670,92
35	331319,32	653670,68
36	331299,33	653668,08
37	331214,55	653657,03
38	331139,02	653648,26
39	331078,84	653640,95
40	331034,17	653619,33
41	331028,54	653604,55
42	331005,97	653550,72
43	330982,30	653481,16
44	331020,48	653456,97
45	331051,93	653451,10
46	331106,70	653461,17
47	331149,14	653477,16
48	331193,49	653468,54
49	331207,34	653460,78
50	331257,07	653481,71
51	331299,67	653479,62
52	331333,48	653466,82
53	331360,12	653445,08
54	331369,74	653445,71
55	331400,92	653434,78